

PROSPETTO SUD

FABBRICATO ESISTENTE

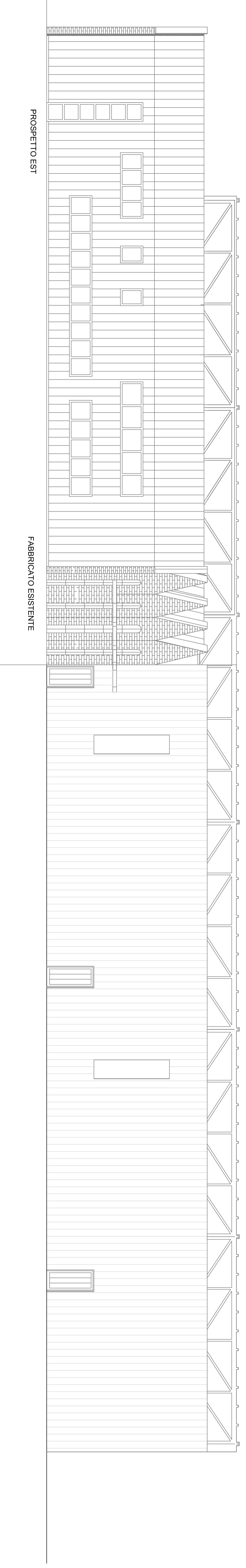

PROSPETTO EST

FABBRICATO ESISTENTE

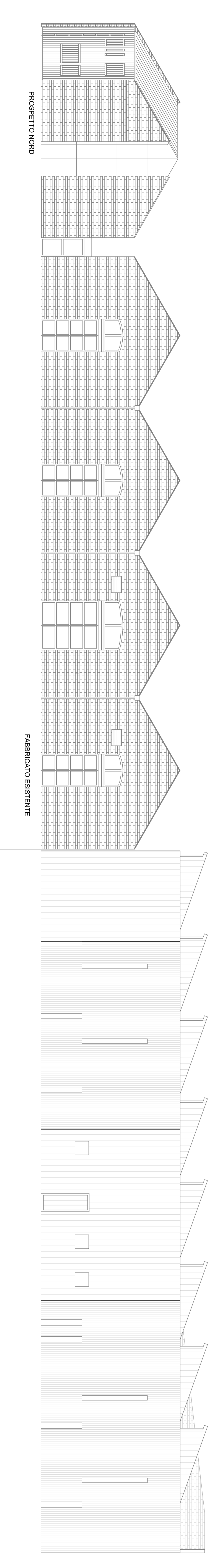

PROSPETTO NORD

FABBRICATO ESISTENTE

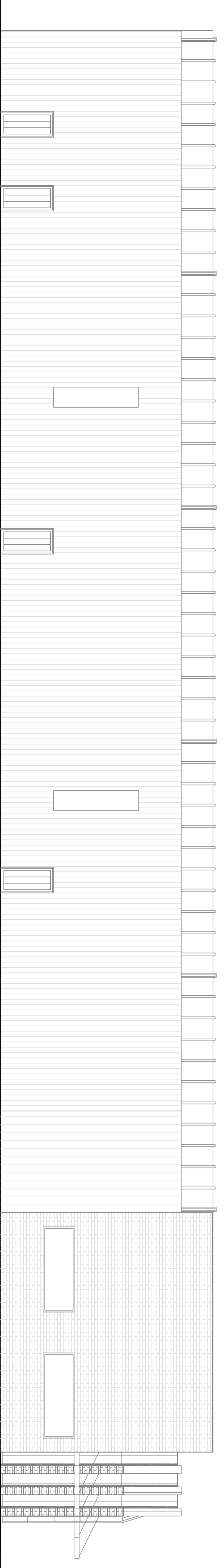

PROSPETTO OVEST

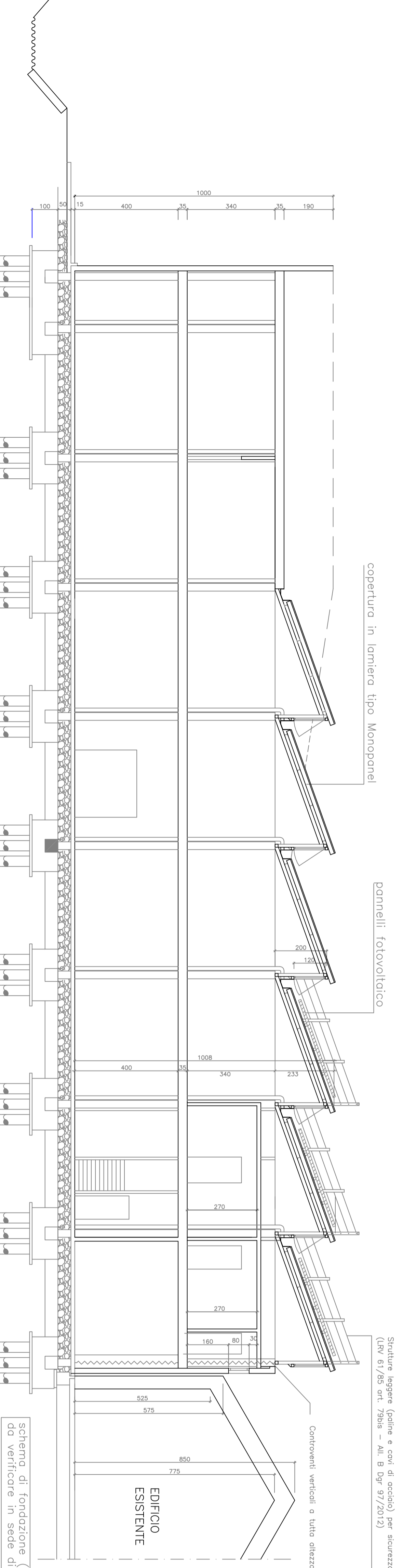

SEZIONE A-A Scala 1:100

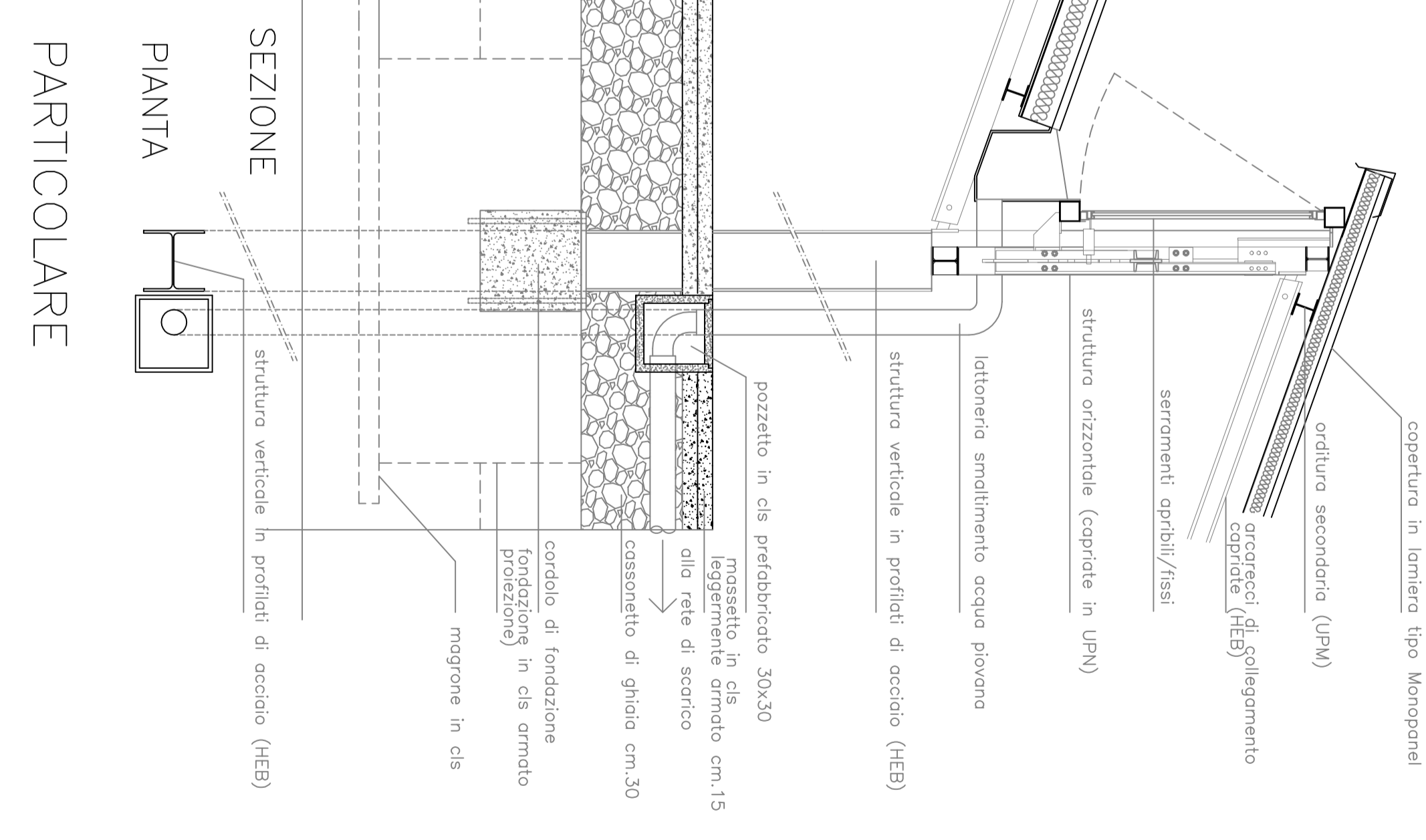

PIANTA PARTICOLARE

Comune di Pedersola
 Provincia di Trento
 Regione Autonoma

TAV	21/1	Scala
	7 KM	1:200

PROGETTO DI COSTRUZIONE IN AMPLIAMENTO E CAMBIO DI DESTINAZIONE D'USO PARZIALE DA AGRICOLA AD ARTIGIANALE DEL COMPLESSO PRODUTTIVO ESISTENTE PRESSO LO STABILIMENTO KALIS S.R.L. AI SENSI DELL'ART.4 DELLA L.R. 55/2012 IN VARIANTE AL P.A.T. (PIANO DI ASSETTO DEL TERRITORIO) E AL P.I. (PIANO DEGLI INTERVENTI)

PROGETTO: PROSPETTI E SEZIONE
 INTERVENZIONE A SEGUITO CONFERENZA DEI SERVIZI IN DATA 20.11.2018

Comittente: Ditta Provenza s.r.l.
 Via Cavour 141
 Via Cavour 141, 38100 Pedersola (TN)
 Data ultimata: Valle di Fiemme, amministrazione
 Via Cavour 141, 38100 Pedersola (TN)
 Valore di riferimento: Valore di riferimento

Progetto preliminare: Provenza s.r.l.
 Progetto esecutivo: Provenza s.r.l.
 Data: 14/01/2018
 Studio: STUDIO DI INGEGNERIA

Ufficio tecnico del Comune di Pedersola
 Corso, Divisione AIA
 Studio del Comune di Pedersola
 Marco Turano

