

A SUPERFICIE COPERTA A DESTINAZIONE ATTIVITA' ARTIGIANALE
S.L.P. = mq 272,50

B SUPERFICIE COPERTA A DESTINAZIONE ATTIVITA' AGRICOLA
S.L.P. = mq 988,00

PERMESSO DI COSTRUIRE N. 190/2003 /V02 DEL 13.02.2007

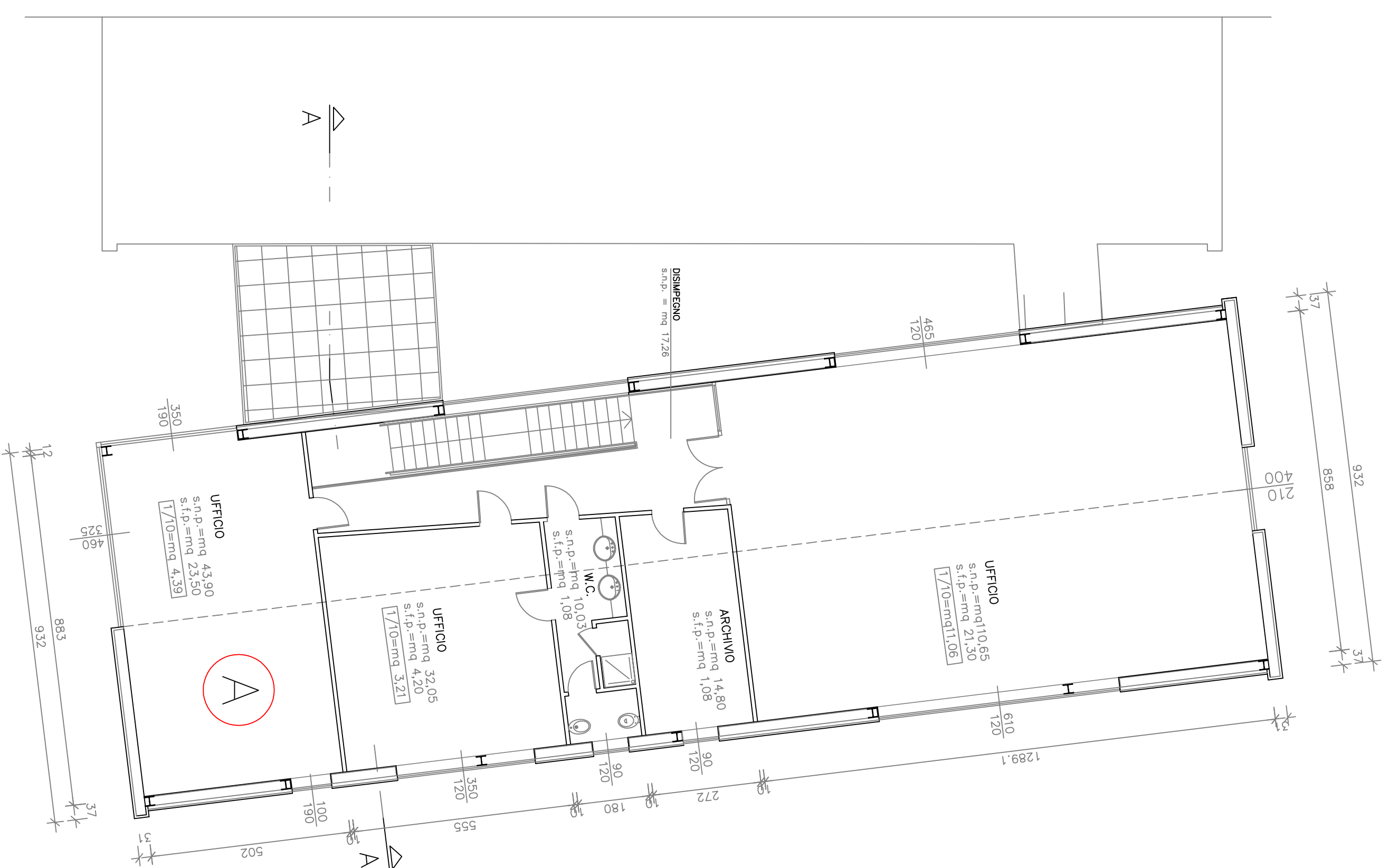

PIANTA PIANO PRIMO
DESTINAZIONE ARTIGIANALE

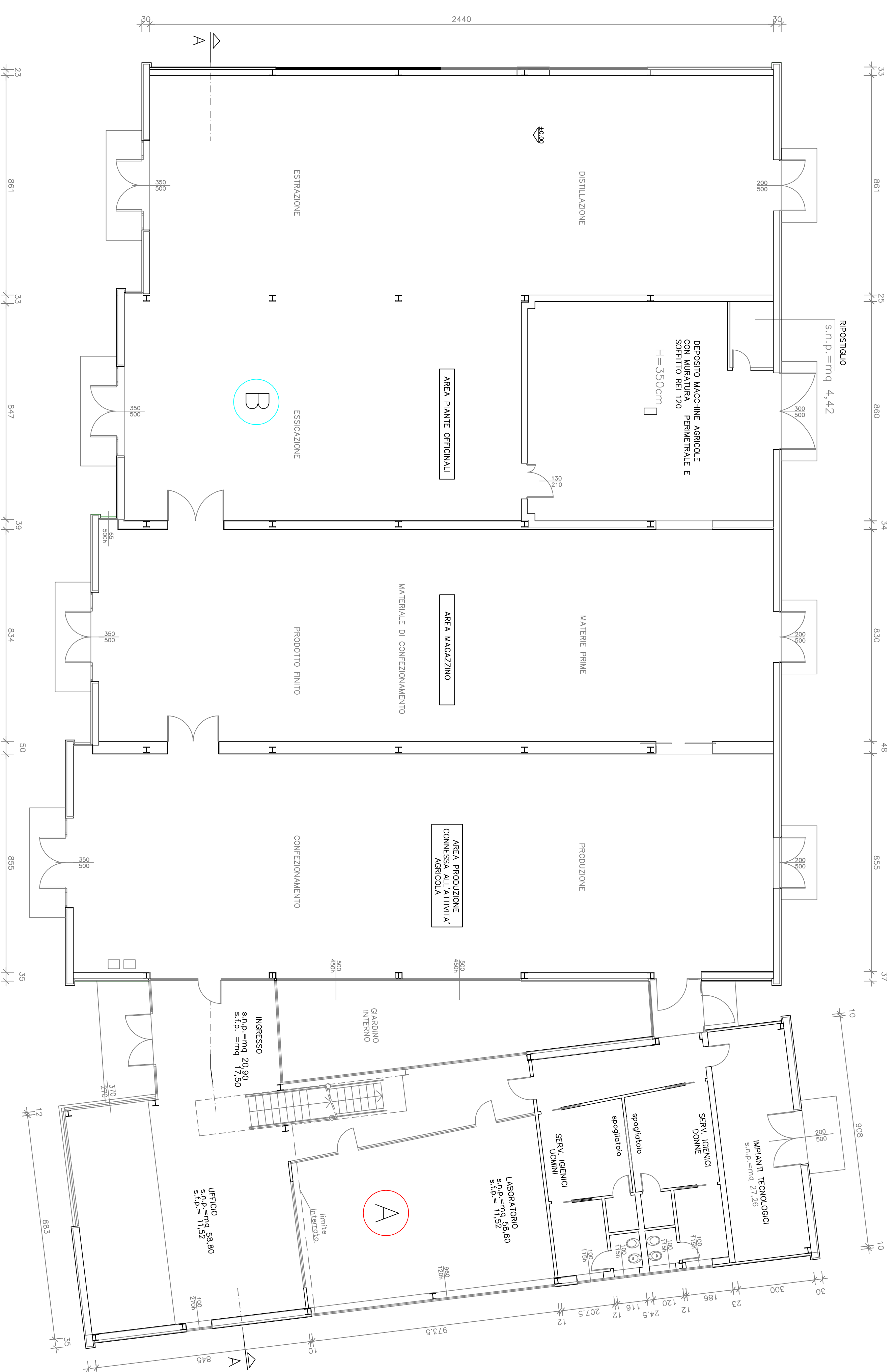

PIANTA PIANO TERRA
DESTINAZIONE AGRICOLA E ARTIGIANALE

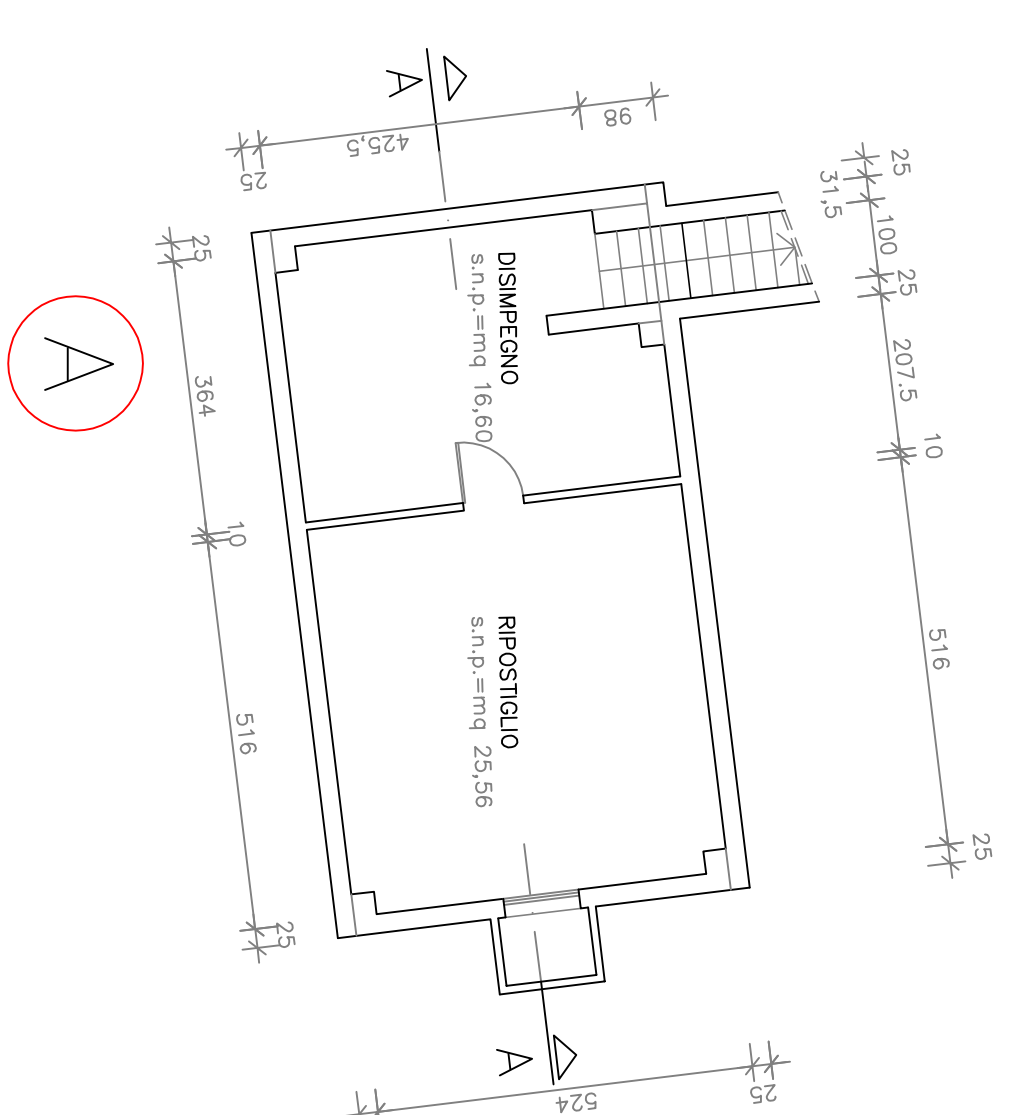

PIANO INTERRATO
DESTINAZIONE ARTIGIANALE

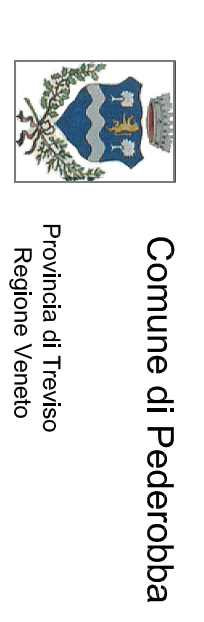

Comune di Pedersola
Provincia di Trento

| | | |
|-----|------|-------|
| TAV | 17/1 | Scala |
| | 7 AN | 1:200 |

PROGETTO DI COSTRUZIONE IN AMPLIAMENTO E CAMBIO DI DESTINAZIONE D'USO PARZIALE DA AGRICOLA AD ARTIGIANALE DEL COMPLESSO PRODUTTIVO ESISTENTE PRESSO LO STABILIMENTO KALIS S.R.L. AI SENSI DELL'ART.4 DELLA L.R. 55/2012 IN VARIANTE AL P.A.T. (PIANO DI ASSETTO DEL TERRITORIO) E AL P.I. (PIANO DEGLI INTERVENTI)

STATO AUTORIZZATO: PLANTE, PROSPETTI E SEZIONE
INTERVENZIONE A SEGUITO CONFERENZA DEI SERVIZI IN DATA 20.11.2018

Comitente: Ditta Provenienza s.r.l.

Via Cassanelli, 30 - Pedersola (TN)
Dati utilizzatori:
Kalis srl (indirizzo amministrativo)
Via Cassanelli, 30 - Pedersola (TN)
Val. piano di identificazione

Progetto preliminare:
Progetto esecutivo:
Dott. Ing. Mauro Casero
STUDIO DI INGEGNERIA
Via Cassanelli, 30 - Pedersola (TN)

Ufficio tecnico del Comune di Pedersola
Com. Divisoria A14
Sindaco del Comune di Pedersola
Mauro Tarabo

